

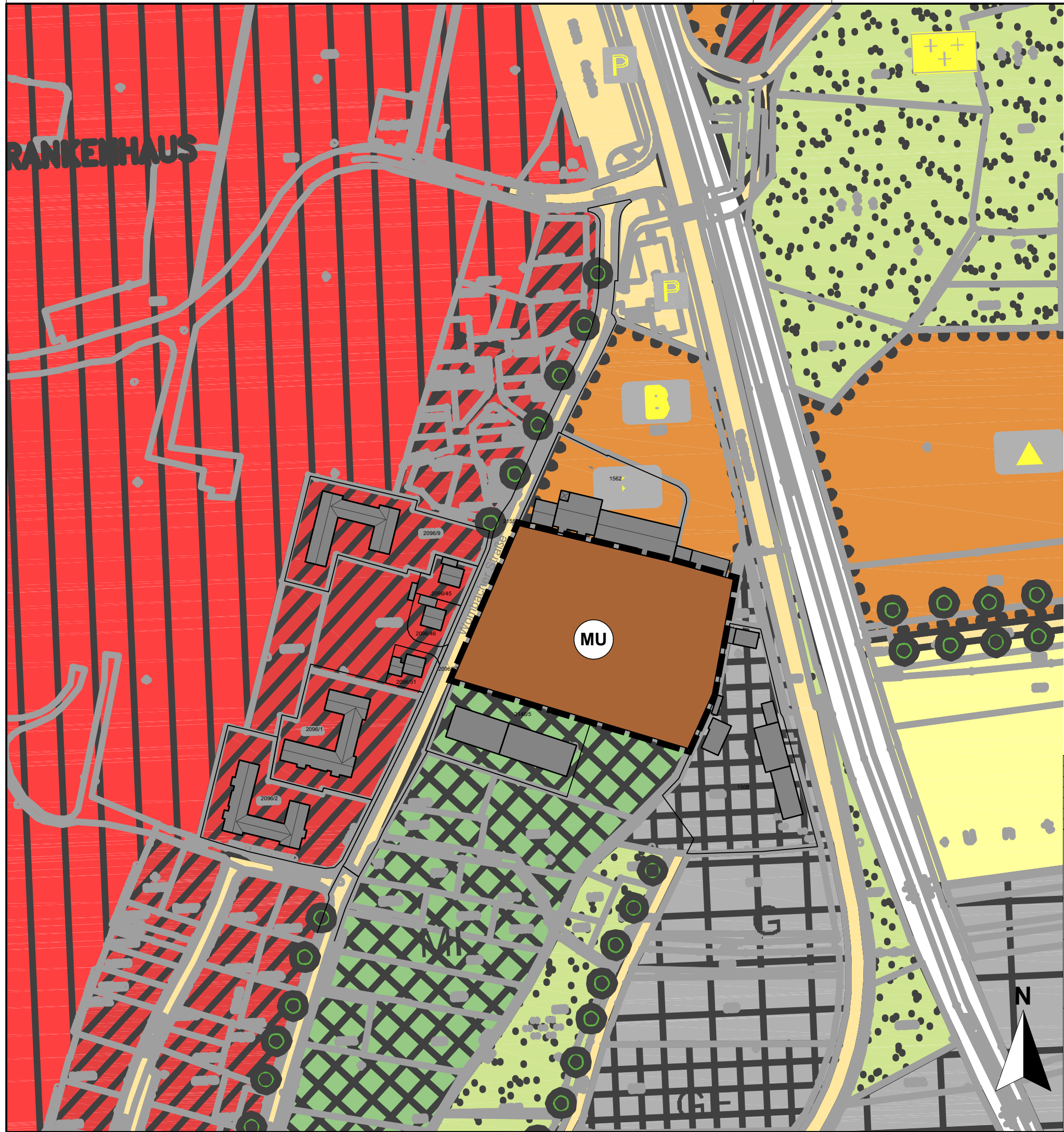

RANKENHAUS



INHALT

Die redaktionelle Anpassung des Flächennutzungsplanes hat folgende Maßnahme zum Inhalt:
 - Umwidmung der bisherigen Ausweisung von "Gemischte Baufläche" (MI) in "Urbanes Gebiet" (MU)

ZEICHNERISCHE DARSTELLUNG

-  Urbanes Gebiet (MU) nach § 6a BauNVO
-  Grenze des Geltungsbereichs (§ 9 Abs. 7 BauGB)

Nr. Änderungen		geänd.	Autor	gepr.	Autor
Projekt: Stadt Lohr a.Main Redaktionelle Anpassung Flächennutzungsplan					
Landkreis: Main-Spessart					
Leistungsphase:		Entwurf			
Planinhalt: Lageplan FNP Berichtigung	Plan-Nr.: 0	Maßstab: 1:2.000	m, cm		
	Anlage:	gez.	has	03.2024	
	Proj.Nr.: 227324	gepr.			
Vorhabensträger:	Entwurfsverfasser:				
Datum	Unterschrift	08.04.2024	Datum		
Stadt Lohr a.Main Schlossplatz 3 97816 Lohr a.Main		BAURCONSULT ARCHITEKTEN . INGENIEURE Adam-Opel-Straße 7 . 97437 Haßfurt . T+49 9521 696 0			